



des communautés de La Croisée des chemins,
St-Cyriac, St-Dominique, Ste-Famille et St-Raphaël

<u>4^{ÈME} DIMANCHE DE PÂQUES</u>		
<u>SAMEDI 25 AVRIL</u>		
16 h	Ste-Famille	MESSES ANNIVERSAIRES Georgette Bouchard – Berthe Pedneault – Armand Gaudreault
<u>DIMANCHE 26 AVRIL</u>		
9 h 30	St-Cyriac	Normand Gagné par offrandes aux funérailles
10h	Le Parvis	LA CROISÉE DES CHEMINS <i>Pour ceux et celles qui veulent célébrer autrement...</i> En l'honneur de la Vierge Marie par Jean-Eudes
10 h	Ste-Famille	Colette Côté par famille Eugide Claveau Bonne sainte Anne pour faveur obtenue Lampe du sanctuaire : Monique Girard
10 h 30	St-Dominique	CÉLÉBRATION DE LA PAROLE
11 h	St-Raphaël	CÉLÉBRATION D'ANNIVERSAIRE DE DÉCÈS DE Cécile Girard

LUNDI 27 AVRIL
10 h Villa Jonquière Normand Gagné par offrandes aux funérailles

MARDI 28 AVRIL
8 h St-Dominique Henriette Lavoie-Marcotte par son époux

MERCREDI 29 AVRIL
8 h 30 St-Dominique Joseph Marcotte par son fils

JEUDI 30 AVRIL
10 h 30 Rés. Des Bâtitseurs Claude Girard par offrandes aux funérailles

16 h Ste-Famille Micheline Robitaille par Ginette et Bertrand
Sylvain Audet par offrandes aux funérailles

<u>5^{ÈME} DIMANCHE DE PÂQUES</u>		
<u>SAMEDI 2 MAI</u>		
16 h	Ste-Famille	Piere Patoine par Aline Girard Bonne sainte Anne pour faveur obtenue
<u>DIMANCHE 3 MAI</u>		
9 h 30	St-Cyriac	CÉLÉBRATION DE LA PAROLE
10h	Le Parvis	LA CROISÉE DES CHEMINS <i>Pour ceux et celles qui veulent célébrer autrement...</i> Mes parents par Diane Fortin
10 h	Ste-Famille	MESSE ANNIVERSAIRE Élisabeth (Lise) Jomphe Lampe du sanctuaire : Monique Girard

10 h 30	St-Dominique	Claudette Duchesne par Pierre Deschênes
11 h	St-Raphaël	CÉLÉBRATION DE LA PAROLE

LUNDI 4 MAI
10 h Villa Jonquière Louise Gagné par offrandes aux funérailles

MARDI 5 MAI
8 h St-Dominique Ernestine Déry par son fils

10 h Villa des Orchidées Wilfrid Bouchard et Annette Dumais par Suzanne et David

MERCREDI 6 MAI
8 h 30 St-Dominique Pierre Boulianne par Gisèle Boulianne

JEUDI 7 MAI
10 h 30 Rés. Des Bâtitseurs René Dakin par offrandes aux funérailles

16 h Ste-Famille Colombe Bouchard par offrandes aux funérailles
Faveur obtenue par une paroissienne

<u>6^{ÈME} DIMANCHE DE PÂQUES</u>		
<u>SAMEDI 9 MAI</u>		
16 h	Ste-Famille	Claudette Gagnon par offrandes aux funérailles Yvan Bouchard par Suzanne Bouchard
<u>DIMANCHE 10 MAI</u>		
9 h 30	St-Cyriac	Jean-Guy Gaudreault par offrandes aux funérailles
10h	Le Parvis	LA CROISÉE DES CHEMINS <i>Pour ceux et celles qui veulent célébrer autrement...</i> En réparation à la Vierge Marie par Jean-Eudes
10 h	Ste-Famille	Noëlla Tremblay par Diane Bouchard Bonne sainte Anne pour faveur obtenue Lampe du sanctuaire : Une paroissienne
10 h 30	St-Dominique	CÉLÉBRATION DE LA PAROLE
11 h	St-Raphaël	André Brassard par son épouse

	JOURS SAINTS	11-12 AVRIL
St-Dominique	1 353.50 \$	593.75 \$
St-Cyriac		309.45 \$
St-Raphaël	411.65 \$	408.95 \$
La Croisée des chemins	161.30 \$	167.60 \$
Ste-Famille	1 793.50 \$	
Villa Jonquière		165.25 \$
Rés. des Bâtitseurs		
Villa des Peupliers		
Domaine du Marquis		67 \$
Résidence St-Raphaël		
Villa des Orchidées	149.50 \$	
Sur semaine (St-Dominique)	23 \$	59.30 \$
Sur semaine (Ste-Famille)		

	JOURS SAINTS	11-12 AVRIL
Quête SVP SF		
Quête SVP NDP		
Quête Soupière Kénogami		
Quête préautorisée St-Dominique (4 communautés)	5 576.11 \$	

Un grand
Merci
pour votre soutien !

STE-FAMILLE : Nous recherchons la personne qui détient l'enveloppe no. 4382 et 4253. Veuillez communiquer au secrétariat au 418-542-4529.



MARS 2026

COMMUNAUTÉS ST-CYRIAC – ST-DOMINIQUE – ST-RAPHAËL – LA CROISÉE DES CHEMINS :

Jean-Robert Labine – Lucette Fortin – André Boucher – Marc Courville – Julia Pageau – Jean-Yves Tremblay – Jacques Guérette

COMMUNAUTÉ STE-FAMILLE :

Mélanie Boies – Denise Bélanger – Ghislain Asselin – Réjeanne Fortin – Roger Blackburn

PARTAGE DE LA PAROLE DE DIEU



Vous êtes les bienvenu-es de 9 h à 10 h 30. Il n'est nullement besoin d'être un spécialiste pour vivre ce partage. Notre baptême est amplement suffisant.

28 avril – 12 mai

Claude Gilbert et Louis-Marie Beaumont.

Communauté



RENDEZ-VOUS CINEMA

Le dimanche 26 avril à 13 h au Parvis

« THE CHOSEN - L'ÉLU »



« The Chosen » (en français, « L'Élu ») est une série télévisée américaine diffusée depuis le 24 décembre 2017 et retraçant la vie de Jésus-Christ. Une des caractéristiques notables de cette série est que son financement s'est effectué à travers une opération de financement participatif.

Le dimanche 26 avril, nous visionnerons la saison 4 :

Épisode 1 : Promesses
Épisode 2 : Confessions

**QUI EST NOTRE ESPÉRANCE?
C'est toi Jésus!**

Retraite paroissiale
AVEC LA FAMILLE MYRIAM BETH'LEHEM
26-28 avril 2026

**ÉGLISE STE-FAMILLE
Jonquière**
PROGRAMME

DIM. 26-04 | MESSE DOMINICALE 10H
animation messe et partage de la parole
14H-15H30 | 19H-20H30
Entretien témoignage et prière
L'Espérance, c'est quelqu'UN!

LUNDI 27-04 | 14H-15H30 | 19H-20H30
entretien, témoignage et prière
*L'Espérance retrouvée dans le pardon.
Sacrament du pardon offert individuellement*

MARDI 28-04 | 14H-15H30 | 19H-20H30
entretien, témoignage et prière
Ne vous laissez pas voler votre Espérance!

INFOS: ÉGLISE STE-FAMILLE 418-542-4529

Communauté



RENDEZ-VOUS CINEMA

Le dimanche 26 avril à 13 h au Parvis

« THE CHOSEN - L'ÉLU »

« The Chosen » (en français, « L'Élu ») est une série télévisée américaine diffusée depuis le 24 décembre 2017 et retraçant la vie de Jésus-Christ. Une des caractéristiques notables de cette série est que son financement s'est effectué à travers une opération de financement participatif.

Le dimanche 26 avril, nous visionnerons la saison 4 :

Épisode 1 : Promesses
Épisode 2 : Confessions

**QUI EST NOTRE ESPÉRANCE?
C'est toi Jésus!**

Retraite paroissiale
AVEC LA FAMILLE MYRIAM BETH'LEHEM
26-28 avril 2026

**ÉGLISE STE-FAMILLE
Jonquière**
PROGRAMME

DIM. 26-04 | MESSE DOMINICALE 10H
animation messe et partage de la parole
14H-15H30 | 19H-20H30
Entretien témoignage et prière
L'Espérance, c'est quelqu'UN!

LUNDI 27-04 | 14H-15H30 | 19H-20H30
entretien, témoignage et prière
*L'Espérance retrouvée dans le pardon.
Sacrament du pardon offert individuellement*

MARDI 28-04 | 14H-15H30 | 19H-20H30
entretien, témoignage et prière
Ne vous laissez pas voler votre Espérance!

INFOS: ÉGLISE STE-FAMILLE 418-542-4529

Communauté



RENDEZ-VOUS CINEMA

Le dimanche 26 avril à 13 h au Parvis

« THE CHOSEN - L'ÉLU »

« The Chosen » (en français, « L'Élu ») est une série télévisée américaine diffusée depuis le 24 décembre 2017 et retraçant la vie de Jésus-Christ. Une des caractéristiques notables de cette série est que son financement s'est effectué à travers une opération de financement participatif.

Le dimanche 26 avril, nous visionnerons la saison 4 :

Épisode 1 : Promesses
Épisode 2 : Confessions

**QUI EST NOTRE ESPÉRANCE?
C'est toi Jésus!**

Retraite paroissiale
AVEC LA FAMILLE MYRIAM BETH'LEHEM
26-28 avril 2026

**ÉGLISE STE-FAMILLE
Jonquière**
PROGRAMME

DIM. 26-04 | MESSE DOMINICALE 10H
animation messe et partage de la parole
14H-15H30 | 19H-20H30
Entretien témoignage et prière
L'Espérance, c'est quelqu'UN!

LUNDI 27-04 | 14H-15H30 | 19H-20H30
entretien, témoignage et prière
*L'Espérance retrouvée dans le pardon.
Sacrament du pardon offert individuellement*

MARDI 28-04 | 14H-15H30 | 19H-20H30
entretien, témoignage et prière
Ne vous laissez pas voler votre Espérance!

INFOS: ÉGLISE STE-FAMILLE 418-542-4529

11^{ème} édition.

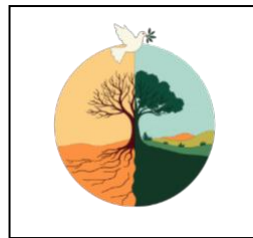

Pèlerins, pèlerines, voici l'horaire pour notre pèlerinage 2026. Il souligne le 800^e anniversaire de la mort de saint François d'Assise, patron de l'écologie et modèle d'une vie en harmonie avec la Création

PAIX AVEC LA CRÉATION



Donc, 8 jours de marche pour :

- Permettre au corps tout entier de se faire à la fois abandon, offrande, joie et partage;
- Vivre avec les autres pèlerins et les communautés qui nous accueillent un moment de fraternité et de partage;
- Contempler et savourer la nature au printemps ;
- Vivre avec peu dans la simplicité et la sobriété ;
- Synchroniser ses pas sur sa respiration ;
- Relire à chaque soir le vécu de la journée avec les autres pèlerins ;
- Visiter les lieux d'église, et autres lieux accueillants.

Jour 1 : Dimanche 24 mai, 17,5 km : Messe à l'église de St-Cyriac à 9h30. De l'église de St-Cyriac à l'église de Ste-Famille.

Jour 2 : Lundi 25 mai, 23 km : de l'église Ste-Famille à l'église de Larouche.

Jour 3 : Mardi 26 mai, 23 km : de l'église de Larouche à l'église d'Hébertville-Village..

Jour 4 : Mercredi 27 mai, 22 km : de l'église d'Hébertville-Village à l'église St-Pierre d'Alma.

Jour 5 : Jeudi 28 mai, 14 km : de l'église St-Pierre d'Alma à l'église de St-Nazaire.

Jour 6 : Vendredi 29 mai, 24 km : de l'église de St-Nazaire à l'église de Bégin.

Jour 7 : Samedi 30 mai, 23,5 km : de l'église de Bégin à l'église de Shipshaw, 15 km.

Jour 8 : Dimanche, 31 mai, 13,5 km : de l'église de Shipshaw à l'église de St-Raphaël, messe à 11h00.

160,5 km. 20km/jour.

Rencontre préparatoire pour les pèlerins : mercredi 7 mai à 19h00 au presbytère de l'église St-Dominique à Jonquière. Vous êtes libres d'y assister.

Pour vous inscrire : Nicole Briand, 547-0760 nicole_briand@hotmail.com Louis-Marie Beaumont, 581-909-7926 lmbeaumont2023@hotmail.com



11^{ème} édition.

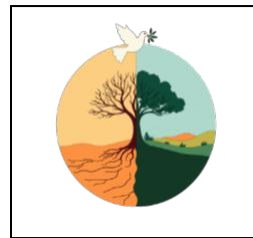

Pèlerins, pèlerines, voici l'horaire pour notre pèlerinage 2026. Il souligne le 800^e anniversaire de la mort de saint François d'Assise, patron de l'écologie et modèle d'une vie en harmonie avec la Création

PAIX AVEC LA CRÉATION



Donc, 8 jours de marche pour :

- Permettre au corps tout entier de se faire à la fois abandon, offrande, joie et partage;
- Vivre avec les autres pèlerins et les communautés qui nous accueillent un moment de fraternité et de partage;
- Contempler et savourer la nature au printemps ;
- Vivre avec peu dans la simplicité et la sobriété ;
- Synchroniser ses pas sur sa respiration ;
- Relire à chaque soir le vécu de la journée avec les autres pèlerins ;
- Visiter les lieux d'église, et autres lieux accueillants.

Jour 1 : Dimanche 24 mai, 17,5 km : Messe à l'église de St-Cyriac à 9h30. De l'église de St-Cyriac à l'église de Ste-Famille.

Jour 2 : Lundi 25 mai, 23 km : de l'église Ste-Famille à l'église de Larouche.

Jour 3 : Mardi 26 mai, 23 km : de l'église de Larouche à l'église d'Hébertville-Village..

Jour 4 : Mercredi 27 mai, 22 km : de l'église d'Hébertville-Village à l'église St-Pierre d'Alma.

Jour 5 : Jeudi 28 mai, 14 km : de l'église St-Pierre d'Alma à l'église de St-Nazaire.

Jour 6 : Vendredi 29 mai, 24 km : de l'église de St-Nazaire à l'église de Bégin.

Jour 7 : Samedi 30 mai, 23,5 km : de l'église de Bégin à l'église de Shipshaw, 15 km.

Jour 8 : Dimanche, 31 mai, 13,5 km : de l'église de Shipshaw à l'église de St-Raphaël, messe à 11h00.

160,5 km. 20km/jour.

Rencontre préparatoire pour les pèlerins : mercredi 7 mai à 19h00 au presbytère de l'église St-Dominique à Jonquière. Vous êtes libres d'y assister.

Pour vous inscrire : Nicole Briand, 547-0760 nicole_briand@hotmail.com Louis-Marie Beaumont, 581-909-7926 lmbeaumont2023@hotmail.com



11^{ème} édition.



Pèlerins, pèlerines, voici l'horaire pour notre pèlerinage 2026. Il souligne le 800^e anniversaire de la mort de saint François d'Assise, patron de l'écologie et modèle d'une vie en harmonie avec la Création

PAIX AVEC LA CRÉATION



Donc, 8 jours de marche pour :

- Permettre au corps tout entier de se faire à la fois abandon, offrande, joie et partage;
- Vivre avec les autres pèlerins et les communautés qui nous accueillent un moment de fraternité et de partage;
- Contempler et savourer la nature au printemps ;
- Vivre avec peu dans la simplicité et la sobriété ;
- Synchroniser ses pas sur sa respiration ;
- Relire à chaque soir le vécu de la journée avec les autres pèlerins ;
- Visiter les lieux d'église, et autres lieux accueillants.

Jour 1 : Dimanche 24 mai, 17,5 km : Messe à l'église de St-Cyriac à 9h30. De l'église de St-Cyriac à l'église de Ste-Famille.

Jour 2 : Lundi 25 mai, 23 km : de l'église Ste-Famille à l'église de Larouche.

Jour 3 : Mardi 26 mai, 23 km : de l'église de Larouche à l'église d'Hébertville-Village..

Jour 4 : Mercredi 27 mai, 22 km : de l'église d'Hébertville-Village à l'église St-Pierre d'Alma.

Jour 5 : Jeudi 28 mai, 14 km : de l'église St-Pierre d'Alma à l'église de St-Nazaire.

Jour 6 : Vendredi 29 mai, 24 km : de l'église de St-Nazaire à l'église de Bégin.

Jour 7 : Samedi 30 mai, 23,5 km : de l'église de Bégin à l'église de Shipshaw, 15 km.

Jour 8 : Dimanche, 31 mai, 13,5 km : de l'église de Shipshaw à l'église de St-Raphaël, messe à 11h00.

160,5 km. 20km/jour.

Rencontre préparatoire pour les pèlerins : mercredi 7 mai à 19h00 au presbytère de l'église St-Dominique à Jonquière. Vous êtes libres d'y assister.

Pour vous inscrire : Nicole Briand, 547-0760 nicole_briand@hotmail.com Louis-Marie Beaumont, 581-909-7926 lmbeaumont2023@hotmail.com

